

Un Nuevo Sonora

Agenda

Cierre 2009

Indicadores Líderes de la Economía Sonorense

Un nuevo

Sonora

en indicadores..

| | |
|--|-----------|
| Población Sonora 2009: | 2,510,562 |
| Extensión territorial (Km ²): | 184,934 |
| Extensión de litoral (Km): | 1,209 |
| Extensión frontera con E.U. (Km): | 588 |
| Densidad de población (Habs/Km ²): | 13.6 |
| Número de municipios: | 72 |

Fuente: Información recabada por la Secretaría de Hacienda.



Lic. Guillermo Padrés Elías

Gobernador del Estado de Sonora

C.P. Alejandro López Caballero

Secretario de Hacienda

C.P.C. Saúl López Montiel

Subsecretario de Egresos

C.P. María Inés Pérez Esquer

*Dirección General de Planeación,
Estadística y Estudios Hacendarios*

**Producto Interno Bruto Trimestral de E.U.A.
2008 - 2009**

Miles de millones de dólares de 2005

| INDICADORES | 2008 | 2009 | Variación % 2009/2008 |
|---------------------------|---------------|---------------|----------------------------------|
| Promedio Total EUA | 13,312 | 12,987 | -2.4 |
| I Trimestre | 13,367 | 12,925 | -3.3 |
| II Trimestre | 13,415 | 12,902 | -3.8 |
| III Trimestre | 13,325 | 12,973 | -2.6 |
| IV Trimestre | 13,142 | 13,150 | 0.1 |

Fuente: Elaboración propia con información del Gobierno de EUA. Bureau Economic Analysis.

63

Indice

| | |
|-----------------------|----|
| Introducción | |
| Indicadores Generales | 1 |
| Sector Primario | 9 |
| Sector Secundario | 18 |
| Sector Terciario | 28 |
| Empleo y Desempleo | 31 |
| Finanzas Públicas | 47 |
| Variables de Apoyo | 57 |



Introducción

La Secretaría de Hacienda Estatal, a través de la Dirección General de Planeación, Estadística y Estudios Hacendarios, presenta la **Agenda de Indicadores Líderes de la Economía, cierre 2009**, la cual ofrece los resultados más recientes de la actividad económica de la entidad a través de una visión estadística y gráfica, de indicadores financieros, monetarios, de producción, empleo, finanzas públicas y de competitividad regional.

En esta ocasión la Agenda muestra los resultados correspondientes al cierre de 2009 dando una visión de la economía sonorense, así como de algunas variables de carácter nacional e internacional.

Por el contenido de esta publicación, creemos que será de gran utilidad para funcionarios de la administración pública, académicos, investigadores y usuarios en general.

Tasas de Interés Nacional e Internacional 2008 - 2009 Promedio anual

| INDICADORES | 2008 | 2009 | Variación % 2009- 2008 |
|--|------|------|---------------------------|
| Tasas de Interés Internacional | | | |
| Prime Rate | 5.1 | 3.3 | -35.3 |
| Libor (A tres meses) | 2.9 | 0.7 | -75.9 |
| Tasas de Interés Nacional | | | |
| Tasa de Interés Interbancaria de Equilibrio (TIEE) | 8.3 | 5.9 | -28.9 |
| Certificados de la Tesorería a 28 Días (CETES) | 7.7 | 5.4 | -29.5 |

**Ingresos por Remesas Familiares
2008 - 2009**
Millones de dólares

| Entidad Federativa | 2008 | 2009 | Variación % 2009 - 2008 |
|---------------------------|-----------------|-----------------|------------------------------------|
| SONORA | 318.3 | 284.6 | -10.6 |
| NACIONAL | 25,137.4 | 21,181.1 | -15.7 |
| Baja California | 342.1 | 329.1 | -3.8 |
| Coahuila | 299.6 | 246.0 | -17.9 |
| Chihuahua | 475.3 | 410.4 | -13.7 |
| Nuevo León | 331.1 | 299.3 | -9.6 |
| Tamaulipas | 511.4 | 423.7 | -17.1 |

Nota: Cifras de carácter preliminar sujetas a revisiones posteriores.
Fuente: Banco de México.

61



Indicadores Generales

de un Nuevo Sonora, 2009

**Población Según Principales Municipios
Sonora
2008 - 2009
Habitantes**

| Municipio | 2008 | 2009 | Diferencia 2009 / 2008 |
|-------------------------|------------------|------------------|---------------------------|
| Sonora | 2,487,608 | 2,510,562 | 22,954 |
| Agua Prieta | 73,281 | 74,026 | 745 |
| Caborca | 69,365 | 68,648 | -717 |
| Cajeme | 382,649 | 383,145 | 496 |
| Etchojoa | 55,591 | 55,184 | -407 |
| Guaymas | 136,378 | 136,409 | 31 |
| Hermosillo | 752,556 | 768,954 | 16,398 |
| Huatabampo | 74,467 | 73,969 | -498 |
| Nogales | 208,901 | 213,976 | 5,075 |
| Navojoa | 148,147 | 148,638 | 491 |
| San Luis Río Colorado | 162,950 | 164,342 | 1,392 |
| Resto de los Municipios | 423,323 | 423,271 | -52 |

Nota: Proyección de la Población de México.
Fuente: CONAPO.

1

**Otros Indicadores Nacionales
2008 - 2009**

| Concepto | 2008 | 2009 | Variación % 2009-2008 |
|--|---------|---------|--------------------------|
| Paridad Cambiaria (Pesos por dólar) | | | |
| Precio a la Compra | 11.04 | 13.17 | 19.3 |
| Precio a la Venta | 11.34 | 13.68 | 20.6 |
| Balanza Comercial (Millones de dólares) | | | |
| Importaciones | 308,603 | 234,385 | -24.0 |
| Exportaciones | 291,343 | 229,707 | -21.2 |
| Reservas Monetarias Internacionales | | | |
| | 85,441 | 90,838 | 6.3 |
| Inversión Extranjera Total (Millones de dólares) P/ | | | |
| | 26,133 | 20,207 | -22.7 |
| Inversión Extranjera Directa (Millones de dólares) | | | |
| | 23,683 | 12,522 | -47.1 |
| Inversión Extranjera de Cartera (Millones de dólares) | | | |
| | 2,450 | 7,685 | 213.7 |
| Precio Promedio de la Mezcla de Petróleo Mexicano de Exportación (Dólares por barril) | | | |
| | 84.38 | 57.44 | -31.9 |

P/ Cifras preliminares.
Fuente: Elaboración propia con información del INEGI y Banco de México.

60

**Variables de Apoyo
Nacional
2008 - 2009**

| Indicadores | 2008 | 2009 | Variación % 2009 - 2008 |
|--|--------|--------|----------------------------|
| VARIABLES DE APOYO | | | |
| Índice Precios al Consumidor Nacional | 133.76 | 138.54 | 3.6 |
| Índice Precios al Consumidor de Hermosillo | 136.24 | 140.44 | 3.1 |
| Índice Precios al Consumidor de Huatabampo | 144.02 | 150.46 | 4.5 |
| Valor Promedio de las UDI's (Pesos) | 4.05 | 4.27 | 5.4 |

NOTA: De la variación porcentual del índice de precios al consumidor nacional se obtiene la inflación general.
Fuente: Banco de México. INEGI

59

**Indicadores Económicos Básicos
Sonora
2007 - 2009**

| INDICADORES | 2007 ^{P/} | 2008 | 2009 |
|--|--------------------|-----------|-------------------------|
| Producto Interno Bruto (Millones de pesos de 2003) | 208,078.0 | 210,127.0 | 200,029.0 ^{1/} |
| Producto Interno Bruto (Millones de pesos a precios corrientes) | 275,021.0 | 288,376.0 | 288,087.6 ^{1/} |
| Inversión Extranjera Directa (Millones de dólares) | 569.3 | 1,293.8 | 259.9 |
| Índice de precios implícitos (Base 2003 = 100) | 132.2 | 137.2 | 144.0 |
| Ingresos por Remesas Familiares (Millones de dólares) | 335.7 | 318.3 | 284.6 |
| Índice de Volumen Físico de la Distribución de la Electricidad (Base 2003 = 100) | 124.6 | 120.9 | 124.3 |
| Índice de Volumen Físico de la Producción Manufacturera (Base 2003 = 100) | 140.1 | 141.8 | 128.2 |

P/ Cifras preliminares, a partir de la fecha que se indica.

1/ Estimación anual de la Secretaría de Hacienda del Estado.

Fuente: Secretaría de Economía, Dirección General de Inversión Extranjera, INEGI y Gobierno del Estado de Sonora.

2

**Inversión Extranjera Directa en Sonora
2007 - 2009**
Millones de dólares

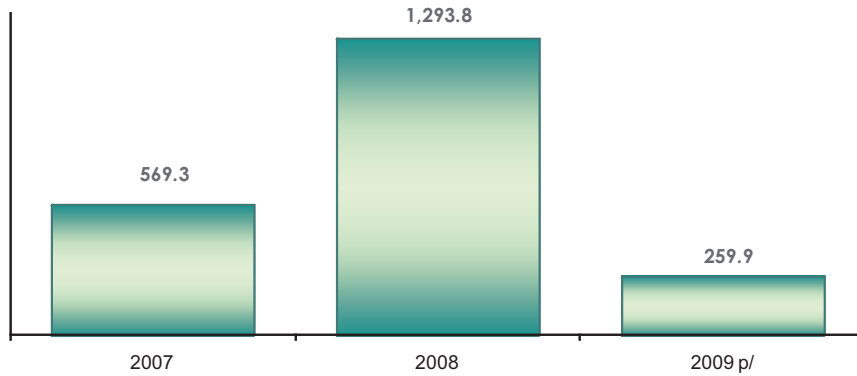

1/ Cifras preliminares.
Fuente: Secretaría de Economía, Dirección General de Inversión Extranjera.

3

**Producto Interno Bruto Nacional
2007 - 2009^{p/}**
Millones de pesos a precios de 2003

| Indicadores | 2007 | 2008 | 2009 |
|-----------------------|------------------|------------------|------------------|
| Total Nacional | 8,798,342 | 8,929,456 | 8,345,649 |
| I Trimestre | 8,479,625 | 8,698,038 | 8,013,977 |
| II Trimestre | 8,778,590 | 9,040,647 | 8,139,317 |
| III Trimestre | 8,849,592 | 8,994,895 | 8,448,990 |
| IV Trimestre | 9,085,562 | 8,984,242 | 8,780,310 |

p/ Cifras preliminares desde el año que se indica.
Fuente: Sistema de Cuentas Nacionales de México, INEGI.

58

**Producto Interno Bruto Nacional a Precios de Mercado por Sector
2007 - 2009^{p/}**

Millones de pesos a precios de 2003

| Concepto | 2007 | 2008 | 2009 |
|--|------------------|------------------|------------------|
| PIB Nacional | 8,798,343 | 8,929,456 | 8,345,649 |
| Impuestos a los Productos, Netos (-) | 458,426 | 465,258 | 434,839 |
| Valor Agregado Bruto a Precios Básicos | 8,339,917 | 8,464,198 | 7,910,809 |
| Actividades Primarias | 310,550 | 314,301 | 320,041 |
| Actividades Secundarias | 2,707,456 | 2,692,075 | 2,496,011 |
| Actividades Terciarias | 5,552,079 | 5,721,492 | 5,342,318 |
| Servicio de Intermediación Financiera Medidas Indirectamente (SIFMI) | -230,168 | -263,670 | -247,560 |

Nota: La suma de las cifras parciales puede no coincidir con el total debido al redondeo.
P/ Cifras preliminares.
Fuente: Sistema de Cuentas Nacionales de México, INEGI.

57

**Tasa de Crecimiento del Producto Interno Bruto
Comparativo Nacional - Sonora
2007 - 2009^{p/}**

Precios constantes de 2003

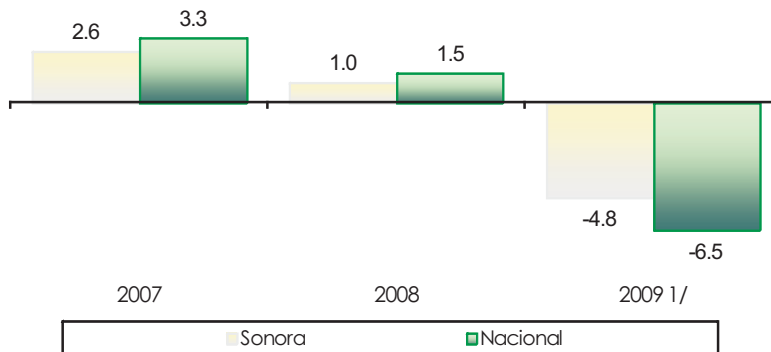

p/ Cifras preliminares.
1/ Estimación Anual del PIBE por la Secretaría de Hacienda del Estado.
Fuente: Sistemas de Cuentas Nacionales de México, INEGI y Gobierno del Estado de Sonora.

4

**Contribución Porcentual de Sonora al Producto Interno Bruto Nacional
2007 - 2009**
Precios constantes de 2003

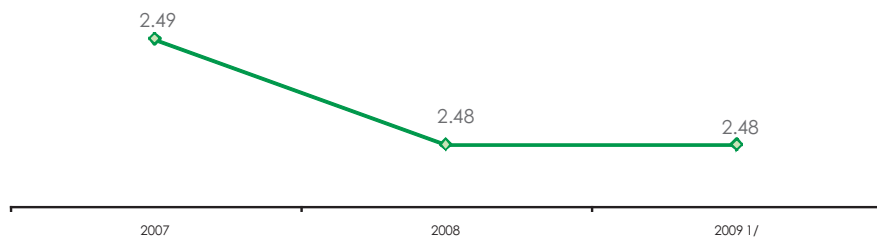

1/ Estimación anual 2009 de la Secretaría de Hacienda del Estado.
Fuente: Sistemas de Cuentas Nacionales de México, INEGI y Gobierno del Estado de Sonora.

5



Variables de Apoyo
de un Nuevo Sonora, 2009

**Indicadores de la Hacienda Pública Estatal
Sonora
2007 - 2009**
Millones de pesos

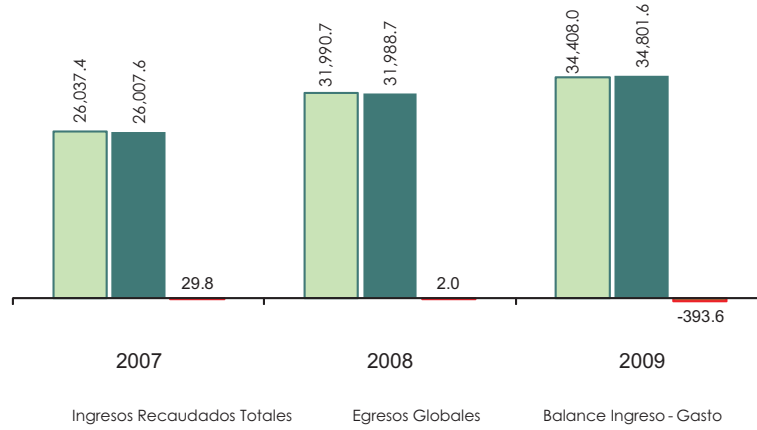

FUENTE: Secretaría de Hacienda del Gobierno del Estado de Sonora.

56

**Conformación Porcentual Sectorial del Producto Interno Bruto
Sonora
2007 - 2009**

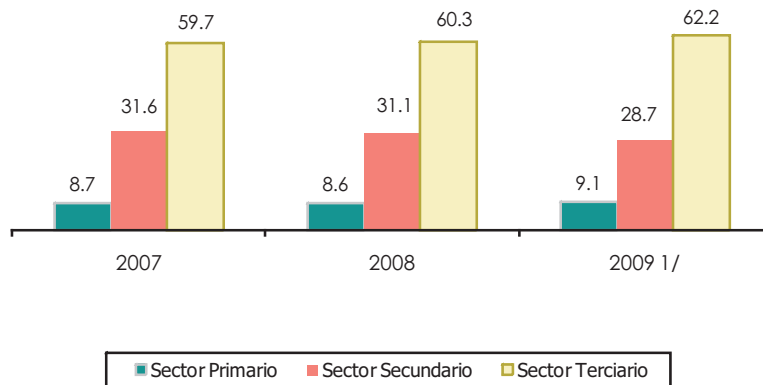

Nota: No incluye los Servicios de Intermediación Financiera Medidos Indirectamente.
1/ Estimación anual de la Secretaría de Hacienda del Estado.
FUENTE: Sistemas de Cuentas Nacionales de México, INEGI y Gobierno del Estado de Sonora.

6

**Producto Interno Bruto Per Cápita
Sonora
2007 - 2009**
Miles de pesos a precios de 2003

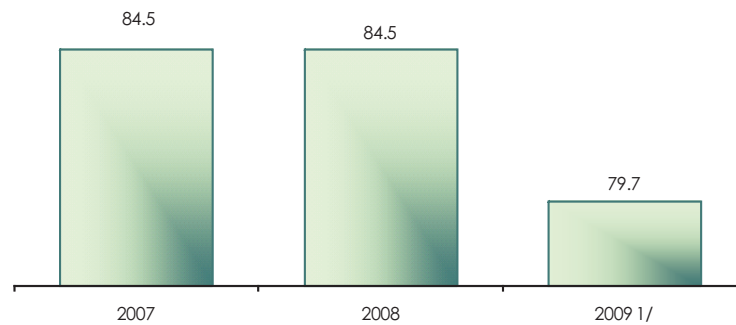

1/ Estimación anual de la Secretaría de Hacienda del Estado.
FUENTE: Sistema de Cuentas Nacionales de México, INEGI, CONAPO y Gobierno del Estado de Sonora.

7

**Recursos Autorizados y Ejercidos por Objeto Económico
Gobierno del Estado de Sonora 2009**
Millones de pesos

| Capítulo | Descripción | Presupuesto Autorizado | Presupuesto Ejercido | Cumplimiento % |
|--------------|---|------------------------|----------------------|----------------|
| 1000 | Servicios Personales | 5,668.4 | 5,633.1 | 99.4 |
| 2000 | Materiales y Suministros | 329.2 | 346.2 | 105.2 |
| 3000 | Servicios Generales | 702.4 | 896.7 | 127.7 |
| 4000 | Transferencias de Recursos | 16,095.3 | 17,723.8 | 110.1 |
| 5000 | Bienes Muebles e Inmuebles | 0.0 | 93.4 | 100.0 |
| 6000 | Inversiones en Infraestructura para el Desarrollo | 4,457.2 | 5,504.9 | 123.5 |
| 7000 | Inversiones Productivas | 110.9 | 82.0 | 73.9 |
| 8000 | Participaciones y Aportaciones a Municipios | 3,926.8 | 4,056.5 | 103.3 |
| 9000 | Deuda Pública | 528.0 | 465.0 | 88.1 |
| Total | | 31,818.2 | 34,801.6 | 109.4 |

FUENTE: Secretaría de Hacienda del Gobierno del Estado de Sonora.

55

**Servicio de la Deuda Pública
Sonora
2009**
Millones de pesos

| Partida | Aprobado | Ejercido | Variación % |
|--|--------------|--------------|--------------|
| Amortización de Capital de Largo Plazo | 72.1 | 78.4 | 8.7 |
| Pago de Intereses de Largo Plazo | 374.2 | 274.7 | -26.6 |
| Amortización de Capital de Corto Plazo | 0.0 | 35.1 | 100.0 |
| Amortización de Intereses de Corto Plazo | 0.0 | 7.6 | 100.0 |
| ADEFAS | 50.0 | 37.1 | -25.8 |
| Pago de Obligaciones Solidarias | 31.7 | 32.1 | 1.4 |
| Total | 528.0 | 465.0 | -11.9 |

Fuente: Secretaría de Hacienda del Gobierno del Estado de Sonora.

54

**Ingresos por Remesas Familiares Sonora y Nacional
2007 - 2009**
Millones de dólares

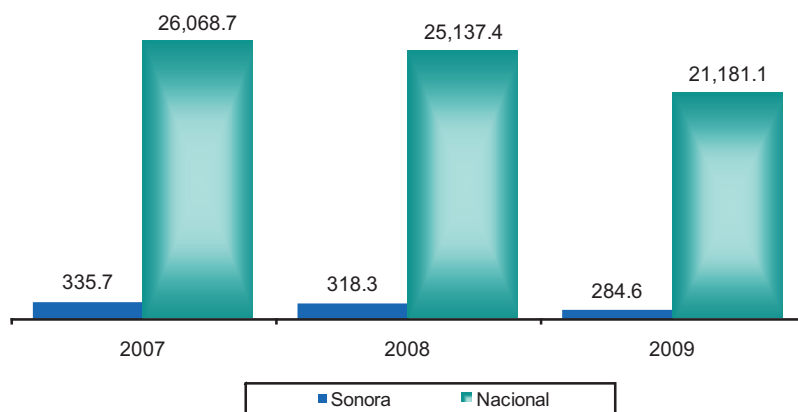

Nota: Cifras de carácter preliminar sujetas a revisiones posteriores.
FUENTE: Banco de México.

8



Sector Primario

de un Nuevo Sonora, 2009

Recursos Estatales Ejercidos en Inversiones en Infraestructura
Sonora
2006 - 2009
Millones de pesos

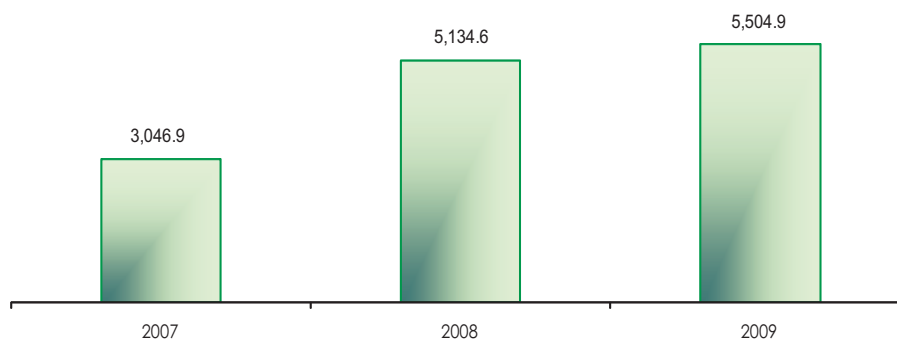

**El Gasto de Capital^{1/} Ejercido por la Administración Pública Estatal
como Porcentaje del Gasto Total
Sonora
2007 - 2009**

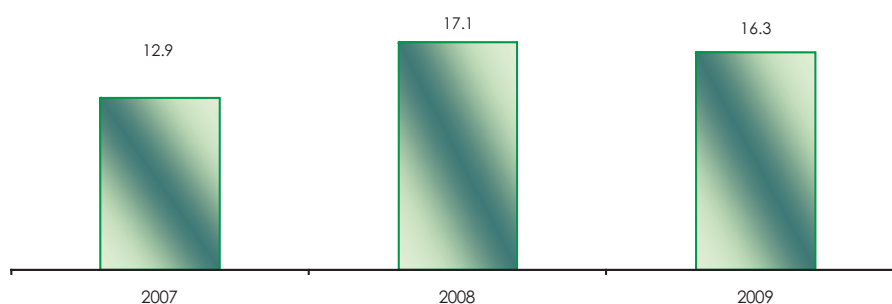

^{1/} Es la suma de las inversiones productivas, las inversiones en infraestructura y Bienes Muebles e Inmuebles.
FUENTE: Secretaría de Hacienda del Gobierno del Estado de Sonora.

52

**Indicadores de Agricultura
Sonora
Por Ciclo
2007/2008 - 2008/2009**

| INDICADORES | 2007/2008 | 2008/2009 ^{p/} | Variación % 08-09/ 07-08 |
|--|-----------|-------------------------|-----------------------------|
| Producción Obtenida (Miles de Toneladas) | 5,161.7 | 4,868.9 | -5.7 |
| Valor de la Producción (Millones de Pesos) | 19,625.7 | 20,846.2 | 6.2 |
| Superficie Sembrada (Miles de Hectáreas) | 576.0 | 578.2 | 0.4 |
| Superficie Cosechada (Miles de Hectáreas) | 567.8 | 565.2 | -0.5 |
| Volumen de las Exportaciones Agrícolas (Miles de Toneladas) | 1,588.7 | 1,196.8 | -24.7 |

^{p/} Cifras preliminares.
Fuente: SAGARPA. Delegación Sonora, OEIDRUS.

9

**Producción Agrícola Obtenida Según Principales Cultivos
Sonora
Por Ciclo
2007/2008 - 2008/2009
Miles toneladas**

| Cultivos | 2007 - 2008 | 2008 - 2009 ^{p/} | Variación % 08-09 / 07-08 |
|------------|-------------|---------------------------|------------------------------|
| Trigo | 1,764.1 | 1,822.9 | 3.3 |
| Cártamo | 61.9 | 37.6 | -39.3 |
| Hortalizas | 1,104.5 | 1,029.9 | -6.8 |
| Maíz | 176.9 | 102.4 | -42.1 |
| Vid | 201.3 | 203.1 | 0.9 |
| Forrajes | 987.7 | 897.2 | -9.2 |
| Alfalfa | 404.6 | 410.5 | 1.5 |
| Cítricos | 247.4 | 186.4 | -24.7 |
| Algodón | 18.3 | 17.5 | -4.4 |
| Otros | 195.0 | 161.4 | -17.2 |

p/ Cifras preliminares.
Fuente: SAGARPA. Delegación Sonora, OEIDRUS.

10

**El Gasto en Servicios Personales como Porcentaje
del Gasto Total
Sonora
2007 - 2009**

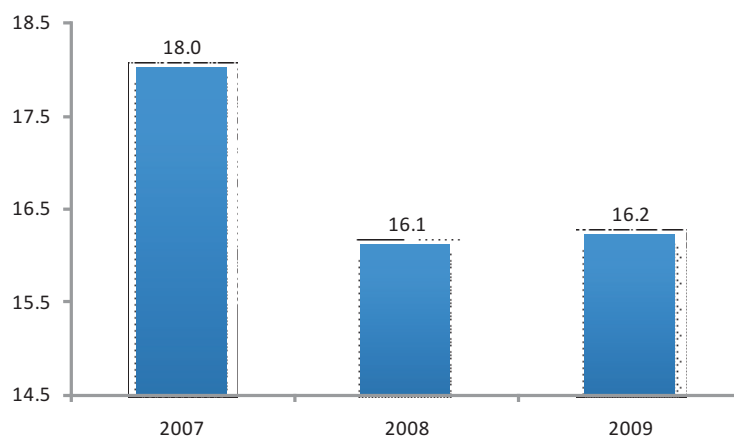

FUENTE: Secretaría de Hacienda del Gobierno del Estado de Sonora.

51

**Egresos Ejercidos en la Administración Pública Estatal
Sonora
2007 - 2009**
Millones de pesos

| Concepto | 2008 | 2009 | Variación % 2009 / 2008 |
|---|-----------------|-----------------|----------------------------|
| Total de Egresos | 31,988.7 | 34,801.6 | 8.8 |
| Servicios Personales | 5,150.5 | 5,633.1 | 9.4 |
| Recursos Materiales | 490.0 | 346.2 | -29.3 |
| Servicios Generales | 892.6 | 896.7 | 0.5 |
| Transferencias de Recursos Fiscales | 15,411.8 | 17,723.8 | 15.0 |
| Bienes Muebles e Inmuebles | 106.6 | 93.4 | -12.4 |
| Inversiones en Infraestructura | 5,134.6 | 5,504.9 | 7.2 |
| Inversiones Productivas | 233.9 | 82.0 | -64.9 |
| Participaciones y Aportaciones a Municipios | 3,946.1 | 4,056.5 | 2.8 |
| Deuda Pública | 622.6 | 465.0 | -25.3 |

Nota: La suma de los parciales puede no coincidir con los totales por redondeo de cifras.
Fuente: Secretaría de Hacienda del Gobierno del Estado de Sonora.

50

**Valor de la Producción Agrícola Según Principales Cultivos
Sonora
Por Ciclo
2007/2008 - 2008/2009**
Millones de pesos

| Cultivos | 2007 - 2008 | 2008 - 2009 ^{p/} | Variación % 08-09 / 07-08 |
|--------------|-----------------|---------------------------|------------------------------|
| Total | 19,625.7 | 20,846.2 | 6.2 |
| Trigo | 7,189.7 | 6,539.7 | -9.0 |
| Cártamo | 213.7 | 170.6 | -20.2 |
| Hortalizas | 4,871.5 | 5,300.1 | 8.8 |
| Maíz | 423.8 | 226.6 | -46.5 |
| Vid | 3,132.3 | 4,649.9 | 48.5 |
| Forrajes | 496.4 | 476.8 | -3.9 |
| Alfalfa | 580.1 | 776.7 | 33.9 |
| Cítricos | 277.2 | 240.0 | -13.4 |
| Algodón | 92.7 | 92.1 | -0.6 |
| Otros | 2,348.3 | 2,373.7 | 1.1 |

p/ Cifras preliminares.
FUENTE: SAGARPA. Delegación Sonora, OEIDRUS.

11

**Indicadores de Ganadería
Sonora
2008 - 2009**

| INDICADORES | 2008 | 2009 ^{p/} | Variación% 2009 / 2008 |
|---|------------|--------------------|---------------------------|
| Volumen de la Producción (Miles de Toneladas) | 422.7 | 435.4 | 3.0 |
| Valor de la Producción (Miles de Pesos) | 11,072,018 | 11,077,592 | 0.1 |
| Exportaciones de Ganado Bovino (Cabezas) | 204,078 | 262,961 | 28.9 |

p/ Cifras preliminares.
Fuente: SAGARPA. Delegación Sonora, OIEDRUS.

12

**Estructura Porcentual de los Ingresos Totales
de la Administración Pública Estatal
Sonora
2007 - 2009**

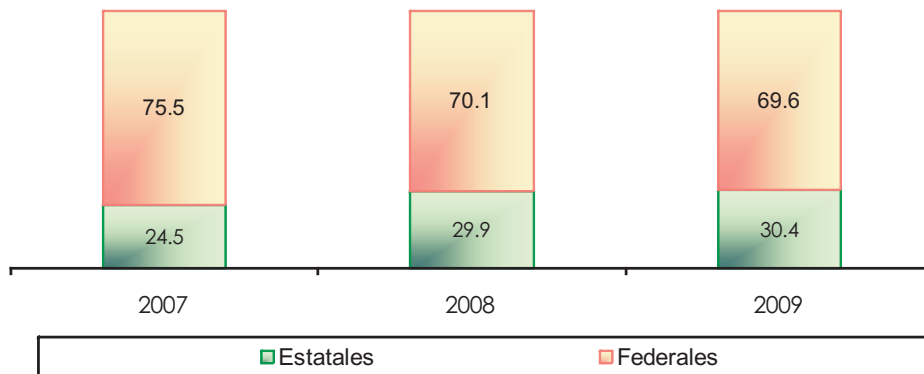

FUENTE: Secretaría de Hacienda del Gobierno del Estado de Sonora.

49

**Ingresos Totales Propios del Estado
Sonora
2008 - 2009
Millones de Pesos**

| Concepto | 2008 | 2009 | Variación % 2009 / 2008 |
|----------------------------------|----------------|-----------------|----------------------------|
| Estatales | 9,559.4 | 10,459.5 | 9.4 |
| Impuestos | 851.9 | 825.6 | -3.1 |
| Contribuciones de Ley | 207.4 | 188.4 | -9.2 |
| Derechos | 769.9 | 637.9 | -17.1 |
| Productos | 344.3 | 187.1 | -45.7 |
| Aprovechamientos | 3,749.5 | 4,305.9 | 14.8 |
| Otros Ingresos Estatales | 137.1 | 27.6 | -79.9 |
| Ingresos Entidades Paraestatales | 3,422.5 | 3,933.6 | 14.9 |
| Financiamiento | 76.8 | 353.5 | 360.3 |

Nota: La suma de los parciales puede no coincidir con los totales por el redondeo de cifras.
Fuente: Secretaría de Hacienda del Gobierno del Estado de Sonora.

48

**Volumen de la Producción Pecuaria Según Especie
Sonora
2008 - 2009
Toneladas**

| Especie | 2008 | 2009 ^{P/} | Variación% 2009 / 2008 |
|--|---------|--------------------|---------------------------|
| Bovino | 74,443 | 74,270 | -0.2 |
| Porcino | 222,356 | 221,863 | -0.2 |
| Aves^{1/} | 11,463 | 26,514 | 131.3 |
| Caprinos y Ovinos | 909 | 789 | -13.2 |
| Apícola (miel) | 387 | 340 | -12.0 |
| Huevo para plato | 113,093 | 111,638 | -1.3 |
| Otros Productos | | | |
| Total | 132,699 | 127,250 | -4.1 |
| Leche de Bovino - Caprino (miles de litros) | 132,699 | 127,250 | -4.1 |

Nota: Los totales pueden no coincidir debido al redondeo de las cifras.
P/ Cifras preliminares.

1/ Incluye pollo y gallina de deshecho.

Fuente: SAGARPA. Delegación Sonora, OEIDRUS.

13

Valor de la Producción Pecuaria Según Especie
Sonora
2008 - 2009
Miles de pesos

| Especie | 2008 | 2009 ^{P/} | Variación% 2009 / 2008 |
|----------------------------------|-------------------|--------------------|---------------------------|
| Total | 11,072,018 | 11,077,592 | 0.1 |
| Bovino | 2,612,894 | 2,592,523 | -0.8 |
| Porcino | 6,088,371 | 5,728,942 | -5.9 |
| Aves^{1/} | 171,633 | 409,112 | 138.4 |
| Caprinos y Ovinos | 31,903 | 30,679 | -3.8 |
| Apícola (miel) | 8,965 | 10,121 | 12.9 |
| Otros Productos | | | |
| Huevo para plato | 1,514,948 | 1,661,377 | 9.7 |
| Leche de Bovino - Caprino | 643,305 | 644,839 | 0.2 |

Nota: Los totales pueden no coincidir debido al redondeo de las cifras.
P/ Cifras preliminares.
1/ Incluye pollo y gallina de desecho.
Fuente: SAGARPA. Delegación Sonora, OIEDRUS.

14

Ingresos Totales
Sonora
2008 - 2009
Millones de pesos

| Concepto | 2008 | 2009 | Variación % 2009 / 2008 |
|--|-----------------|-----------------|----------------------------|
| INGRESOS TOTALES | 31,990.7 | 34,408.0 | 7.6 |
| ESTATALES | 9,559.4 | 10,459.5 | 9.4 |
| FEDERALES | 22,431.3 | 23,948.5 | 6.8 |
| - Participaciones Federales | 11,742.5 | 11,538.8 | -1.7 |
| * Participaciones Federales | 11,742.5 | 11,538.8 | -1.7 |
| - Aportaciones y Otros Recursos Federales | 10,688.8 | 12,409.7 | 16.1 |
| * Fondo de Aportaciones Federales | 9,444.5 | 10,074.8 | 6.7 |
| * Recursos Federales Convenidos | 491.0 | 816.9 | 66.4 |
| * Otros Recursos Provenientes del Gobierno Federal | 753.3 | 1,518.0 | 101.5 |

Nota: La suma de los parciales puede no coincidir con los totales por el redondeo de cifras.
Fuente: Secretaría de Hacienda del Gobierno del Estado de Sonora.

47



Finanzas Públicas

de un Nuevo Sonora, 2009

Indicadores de la Actividad Pesquera Sonora 2008 - 2009

| INDICADORES | 2008 | 2009 ^{P/} | Variación % 2009 / 2008 |
|--|----------------|--------------------|----------------------------|
| Volumen de la Producción | 731,821 | 804,884 | 10.0 |
| Captura (Toneladas) | 649,505 | 710,493 | 9.4 |
| Acuicultura (Toneladas) | 82,316 | 94,391 | 14.7 |
| Valor de la Producción (Millones de pesos) | 4,695 | 4,929 | 5.0 |

P/ Cifras preliminares.
Fuente: SAGARPA. Delegación Sonora, OEIDRUS.

**Volumen de la Producción Pesquera
Sonora
2007 - 2009
Toneladas**

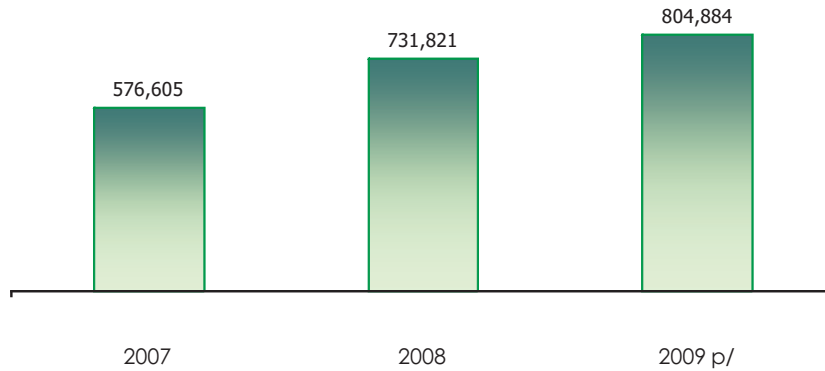

p/ Cifras preliminares.
Fuente: SAGARPA. Delegación Sonora. OEIDRUS.

16

**Promedio Diario del Salario Base de Cotización
al Instituto Mexicano del Seguro Social
2007 - 2009
Pesos por día**

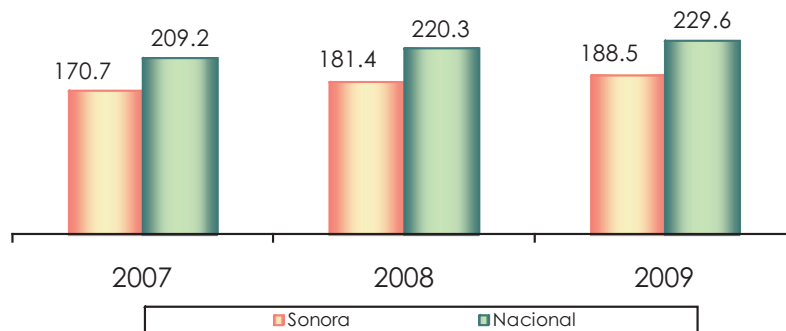

Fuente: Instituto Mexicano del Seguro Social.

46

**Promedio Diario del Salario Base de Cotización
al Instituto Mexicano del Seguro Social
2008 - 2009
Pesos**

| Entidad Federativa | 2008 | 2009 | Variación % 2009/2008 |
|--------------------|--------------|--------------|--------------------------|
| Sonora | 181.4 | 188.5 | 3.9 |
| Nacional | 220.3 | 229.6 | 4.2 |
| Baja California | 222.5 | 230.5 | 3.6 |
| Coahuila | 202.6 | 211.5 | 4.4 |
| Chihuahua | 201.6 | 212.5 | 5.4 |
| Nuevo León | 250.1 | 261.1 | 4.4 |
| Tamaulipas | 205.8 | 215.2 | 4.6 |

Fuente: Instituto Mexicano del Seguro Social.

45

**Producción Pesquera Según Principales Especies
Sonora
2008 - 2009**

Toneladas peso vivo

| Especie | 2008 | 2009 ^{p/} | Variación % 2009 / 2008 |
|-----------------------------|---------|--------------------|----------------------------|
| Almeja | 526 | 1,428 | 171.5 |
| Calamar | 28,160 | 27,808 | -1.3 |
| Camarón de Alta Mar y Bahía | 11,955 | 8,519 | -28.7 |
| Camarón de Cultivo | 81,311 | 92,857 | 14.2 |
| Caracol | 411 | 792 | 92.7 |
| Jaiba | 3,601 | 3,311 | -8.1 |
| Pulpo | 204 | 189 | -7.4 |
| Sardina | 577,825 | 648,756 | 12.3 |
| Tiburón y Cazón | 1,526 | 1,440 | -5.6 |
| Fauna de Acompañamiento | 1,481 | 554 | -62.6 |
| Otras | 24,821 | 19,230 | -22.5 |

p/ Cifras Preliminares .
FUENTE: SAGARPA. Delegación Sonora, OEIDRUS.

17



Sector Secundario

de un Nuevo Sonora, 2009

Conflictos Colectivos de Jurisdicción Federal Emplazamientos a Huelga Sonora - Nacional 2007 - 2009

| Entidad Federativa | 2007 | 2008 | 2009 ^{p/} |
|--------------------|-------|--------|--------------------|
| Sonora | 178 | 156 | 229 |
| Nacional | 9,045 | 10,814 | 13,207 |
| Baja California | 160 | 219 | 217 |
| Coahuila | 268 | 203 | 241 |
| Chihuahua | 187 | 195 | 215 |
| Nuevo León | 256 | 346 | 367 |
| Tamaulipas | 535 | 532 | 500 |

p/ Cifras preliminares.
FUENTE: Secretaría del Trabajo y Previsión Social.

**Población Desocupada por Nivel de Instrucción
Sonora
Promedio Anual 2009**

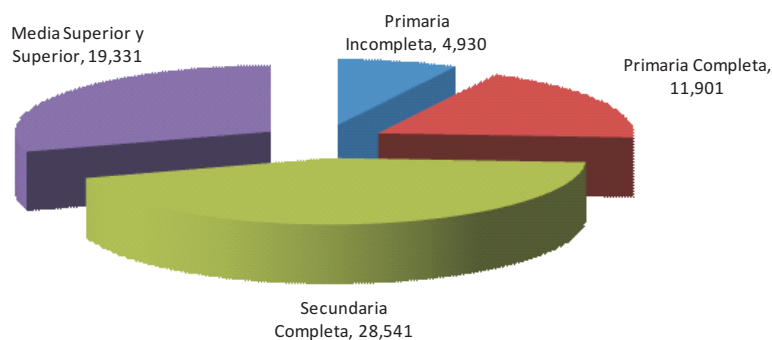

Fuente: Encuesta Nacional de Ocupación y Empleo, INEGI.

43

**Volumen de la Producción Minera
por Producto
Sonora
2007 - 2009
Toneladas**

| Producto Mineral | 2008 | 2009 | Variación% 2009 / 2008 |
|-------------------------|-----------|---------|---------------------------|
| Oro ^{1/} | 14,235 | 16,590 | 16.5 |
| Plata ^{1/} | 291,996 | 243,488 | -16.6 |
| Cobre ^{2/} | 178,983 | 162,757 | -9.1 |
| Molibdeno ^{3/} | 13,308 | 17,536 | 31.8 |
| Fierro | 176,000 | 72,000 | -59.1 |
| Grafito | 11,020 | 5,661 | -48.6 |
| Carbón Antracítico | 153,750 | 211,300 | 37.4 |
| Barita | 32,165 | 720 | -97.8 |
| Wollastonita | 41,602 | 34,257 | -17.7 |
| Otros ^{4/} | 1,057,132 | 661,800 | -37.4 |

1/ Peso en kilogramos.

2/ Incluye contenido metálico de concentrados de cobre.

3/ Incluye la producción obtenida con concentrados nacionales y de transformación .

4/ Comprende: Cal viva e hidratada, mármoles, yeso, perlitas, puzolana, sal, sílice y feldespato.

Fuente: Secretaría de Economía del Gobierno del Estado, Dirección General de Minería.

18

**Valor de la Producción Minera
Por Producto Sonora
2008 - 2009**
Miles de pesos

| Producto Mineral | 2008 | 2009 | Variación % 2009 / 2008 |
|---------------------|-------------------|-------------------|----------------------------|
| Total | 32,687,002 | 22,996,137 | -29.6 |
| Oro | 4,478,224 | 7,179,513 | 60.3 |
| Plata | 1,676,793 | 1,696,587 | 1.2 |
| Cobre | 15,320,102 | 10,666,928 | -30.4 |
| Molibdeno | 10,330,784 | 2,853,400 | -72.4 |
| Fierro | 64,200 | 12,500 | -80.5 |
| Grafito | 10,230 | 12,835 | 25.5 |
| Carbón Antracítico | 92,250 | 137,345 | 48.9 |
| Barita | 4,336 | 864 | -80.1 |
| Wollastonita | 80,679 | 124,262 | 54.0 |
| Otros ^{1/} | 629,404 | 311,903 | -50.4 |

^{1/} Comprende: Cal viva e hidratada, mármoles, yeso, perлита, puzolona, sal, sílice y feldespato.
Fuente: Secretaría de Economía del Gobierno del Estado, Dirección General de Minería.

19

**Indicadores de Desocupación
Sonora
2008 - 2009**

| INDICADORES | Promedio Anual | | Variación % 2009 / 2008 |
|---|----------------|--------|----------------------------|
| | 2008 | 2009 | |
| Población Desocupada por Experiencia en el Trabajo | | | |
| Con Experiencia | 40,237 | 61,272 | 52.3 |
| Sin Experiencia | 3,475 | 3,431 | -1.3 |
| Población Desocupada por Nivel de Instrucción | | | |
| Primaria Incompleta | 4,120 | 4,930 | 19.7 |
| Primaria Completa | 8,287 | 11,901 | 43.6 |
| Secundaria Completa | 16,444 | 28,541 | 73.6 |
| Medio Superior y Superior | 14,860 | 19,331 | 30.1 |

FUENTE: Encuesta Nacional de Ocupación y Empleo, INEGI.

42

Tasa de Desocupación en Sonora ^{1/}
Porcentaje Respecto a la PEA
Promedio Anual 2007 - 2009

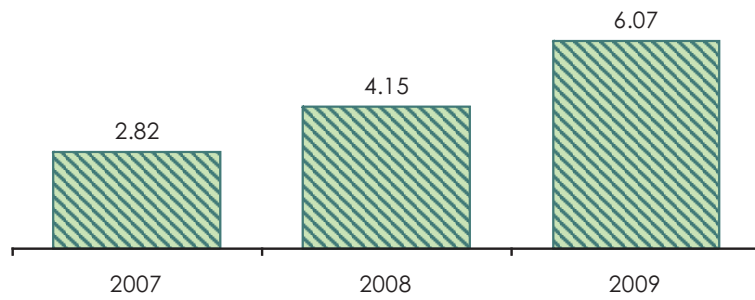

1/ Serie unificada con criterios de la ENOE.
 Fuente: Encuesta Nacional de Ocupación y Empleo, INEGI.

Volumen de la Producción de los Principales Productos Mineros
Sonora
2008 - 2009

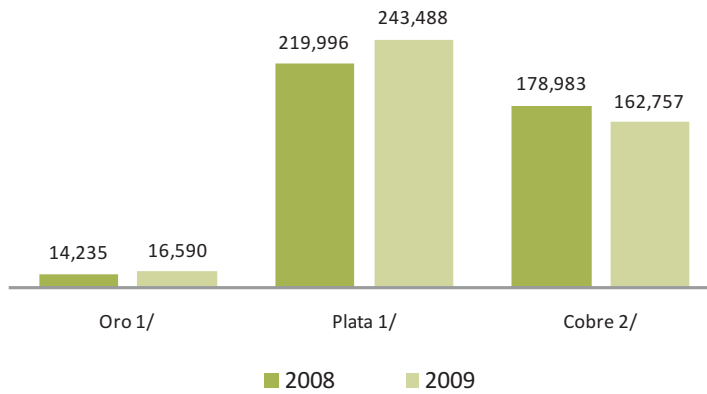

1/ Kilogramos.
 2/ Toneladas.
 FUENTE: Estadísticas de la Industria Minerometalúrgica, INEGI.

**Precios Internacionales de los Principales
Productos de la Minería Sonorense
2008 - 2009**

Precio promedio dólares

| Productos | 2008 | 2009 | Variación % 2009 / 2008 |
|---------------------|--------|--------|----------------------------|
| Oro ^{1/} | 871.96 | 972.35 | 11.5 |
| Plata ^{1/} | 14.99 | 14.67 | -2.1 |
| Cobre ^{2/} | 3.1532 | 2.3422 | -25.7 |

1/ Precio por Onza.

2/ Precio por Libra.

FUENTE: Comisión Chilena del Cobre y KITCO Minerals & Metals Inc.

21

**Distribución de la Población Ocupada Total
en Sonora por Tipo de Unidad Económica
Promedio Anual 2009**

| INDICADORES | Total | Hombres | Mujeres |
|---|------------------|----------------|----------------|
| Trabajadores | 1,001,484 | 617,274 | 384,210 |
| Empresas y Negocios | 561,105 | 376,250 | 184,855 |
| Instituciones | 141,521 | 67,529 | 73,992 |
| Sector de los Hogares | 281,918 | 160,757 | 121,161 |
| Situaciones de Carácter Especial y No Especificadas | 16,941 | 12,739 | 4,202 |

Nota: Los totales pueden no coincidir con la suma de los parciales debido al redondeo de las cifras.

Fuente: Encuesta Nacional de Ocupación y Empleo, INEGI.

40

**Trabajadores Ocupados por Duración de su Jornada de Trabajo
Sonora
2008 - 2009**

| INDICADORES | Promedio Anual | | Variación % 2009/2008 |
|---------------------|------------------|------------------|--------------------------|
| | 2008 | 2009 | |
| Ausentes Temporales | 35,006 | 38,882 | 11.1 |
| Menos de 15 Horas | 59,425 | 63,689 | 7.2 |
| De 15 a 34 Horas | 142,125 | 158,926 | 11.8 |
| De 35 a 48 Horas | 530,157 | 498,632 | -5.9 |
| Más de 48 Horas | 225,690 | 226,010 | 0.1 |
| No Especificado | 17,338 | 15,346 | -11.5 |
| Totales | 1,009,741 | 1,001,484 | -0.8 |

Nota: Los totales pueden no coincidir con la suma de los parciales debido al redondeo de las cifras.
Fuente: Encuesta Nacional de Ocupación y Empleo, INEGI.

39

**Indice de Volumen Físico de la Producción
Manufacturera Sonora
Base 2003=100
Promedio Anual 2007 - 2009**

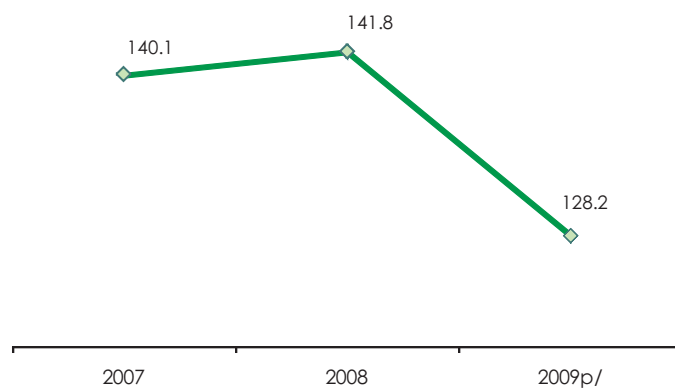

p/ Cifras preliminares.
FUENTE: Sistema de Cuentas Nacionales de México, INEGI.

22

**Indicadores de la Industria Manufacturera
Sonora
2006- 2009^{p/}**

| INDICADORES | 2008 | 2009 ^{p/} | Variación % 2009 - 2008 |
|---|-------------|--------------------|----------------------------|
| Personal Ocupado Total (Promedio) | 26,782 | 26,016 | -2.9 |
| Total de Horas Trabajadas (Miles de horas) | 64,787 | 61,945 | -4.4 |
| Valor de los Productos Elaborados (Miles de pesos a precios corrientes) | 104,270,529 | 99,348,782 | -4.7 |

P/ Cifras preliminares.
FUENTE: Encuesta Industrial Mensual Ampliada (EIM), INEGI.

23

**Trabajadores por Nivel de Ingreso
y Condición de Prestaciones Laborales
Sonora
2008 - 2009**

| INDICADORES | Promedio Anual | | Variación % 2009/2008 |
|---|----------------|---------|--------------------------|
| | 2008 | 2009 | |
| Empleo por Nivel de Ingreso | | | |
| Hasta un Salario Mínimo | 67,206 | 71,889 | 7.0 |
| Más de 1 hasta 2 Salarios Mínimos | 215,246 | 209,006 | -2.9 |
| Más de 2 hasta 3 Salarios Mínimos | 252,706 | 245,849 | -2.7 |
| Más de 3 hasta 5 Salarios Mínimos | 219,603 | 220,014 | 0.2 |
| Más de 5 Salarios Mínimos | 174,377 | 159,983 | -8.3 |
| No Recibe Ingresos ^{1/} | 34,110 | 36,669 | 7.5 |
| No Especificado | 46,493 | 58,073 | 24.9 |
| Prestaciones Laborales de los Trabajadores Remunerados y Subordinados^{2/} | | | |
| Con Prestaciones | 493,266 | 487,161 | -1.2 |
| Sin Prestaciones | 242,739 | 229,742 | -5.4 |
| No Especificado | 1,512 | 2,146 | 41.9 |

1/ Se clasifican en este rubro los trabajadores dependientes no remunerados como los trabajadores por cuenta propia dedicados a actividades de autosubsistencia.

2/ Sin considerar el acceso a las Instituciones de Salud.
Fuente: Encuesta Nacional de Ocupación y Empleo INEGI.

38

**Indicadores del Empleo Total
Sonora
2008 - 2009**

| Indicadores | Promedio Anual | | Variación % 2009 / 2008 |
|---|------------------|------------------|----------------------------|
| | 2008 | 2009 | |
| Condición de Acceso a las Instituciones de Salud | 1,009,741 | 1,001,484 | -0.8 |
| Con Acceso | 472,311 | 469,682 | -0.6 |
| Sin Acceso | 520,109 | 515,411 | -0.9 |
| No Especificado | 17,321 | 16,391 | -5.4 |
| Trabajadores del Ámbito No Agropecuario | 908,982 | 897,066 | -1.3 |
| Micronegocios | 385,721 | 388,871 | 0.8 |
| Empresas Pequeñas | 189,007 | 186,858 | -1.1 |
| Empresas Medianas | 115,441 | 100,961 | -12.5 |
| Empresas Grandes | 120,784 | 120,677 | -0.1 |
| Gobierno | 43,313 | 48,769 | 12.6 |
| Otros | 54,716 | 50,930 | -6.9 |

Nota: Los totales pueden no coincidir con las sumas de los parciales debido al redondeo de las cifras.
Fuente: Encuesta Nacional de Ocupación y Empleo, INEGI.

37

**Indicadores de la Industria de la Construcción
Afiliadas y no afiliadas a la CMIC
Sonora
2008 - 2009^{p/}**

| INDICADORES | 2008 | 2009 | Variación % 2009/2008 |
|---|-----------|-----------|--------------------------|
| Empresas Activas (Participación porcentual) | 51.0 | 49.2 | -3.5 |
| Personal Ocupado (Promedio) | 14,283 | 13,596 | -4.8 |
| Valor de la Producción (Miles de pesos) | 5,093,540 | 4,945,482 | -2.9 |
| Valor del Consumo de Materiales (Miles de pesos) | 2,531,512 | 2,447,729 | -3.3 |
| Valor Agregado (Miles de pesos) | 2,562,028 | 2,497,753 | -2.5 |

p/ Cifras preliminares.
FUENTE: Elaboración propia con información de la Encuesta Mensual de Empresas Constructoras.

24

**Indicadores de Energía Eléctrica
Sonora
2008 - 2009**

| INDICADORES | 2008 | 2009 ^{p/} | Variación % 2009 / 2008 |
|--|----------------|--------------------|----------------------------|
| Valor de las Ventas (Millones de pesos) | 9,780.1 | 8,685.4 | -11.2 |
| Volumen de Ventas (Gigawatts-hora) | 8,498.2 | 8,378.3 | -1.4 |
| Comercial | 376.0 | 375.1 | -0.2 |
| Residencial | 2,561.0 | 2,714.6 | 6.0 |
| Industrial | 4,540.3 | 4,115.7 | -9.4 |
| Servicio Público ^{1/} | 147.1 | 222.4 | 51.2 |
| Servicio Agrícola | 873.6 | 950.3 | 8.8 |
| Temporal | 0.2 | 0.2 | 0.0 |

1/ Comprende: Alumbrado público y bombeo de aguas potables y negras.

p/ Cifras preliminares.

FUENTE: Comisión Federal de Electricidad. División Noroeste.

25

**Población Total por Posición en la Ocupación
Sonora
2008 - 2009**

| Sector de Actividad Económica | Promedio Anual | | Variación % 2009/2008 |
|--|------------------|------------------|--------------------------|
| | 2008 | 2009 | |
| Trabajadores Subordinados y Remunerados | 737,517 | 719,049 | -2.5 |
| Asalariados | 672,142 | 662,696 | -1.4 |
| Con Percepciones No Salariales ^{1/} | 65,375 | 56,353 | -13.8 |
| Empleadores | 54,824 | 49,220 | -10.2 |
| Trabajadores por Cuenta Propia | 183,290 | 196,642 | 7.3 |
| Trabajadores No Remunerados | 34,110 | 36,574 | 7.2 |
| Población Ocupada Total | 1,009,741 | 1,001,484 | -0.8 |

Nota: Los totales pueden no coincidir con la suma de los parciales debido al redondeo de las cifras.

1/ Es la población ocupada que percibe por parte de la unidad económica como retribución a su trabajo, una comisión, porcentaje, honorarios, propinas o un pago a destajo.

Fuente: Encuesta Nacional de Ocupación y Empleo del INEGI.

36

**Población Total Ocupada por Sector
Sonora
2008 - 2009**

| Sector de Actividad Económica | Promedio Anual | | Variación 2009/2008 |
|--|------------------|------------------|------------------------|
| | 2008 | 2009 | |
| Primario | 97,439 | 97,244 | -0.2 |
| Agricultura, Ganadería, Silvicultura, Caza y Pesca | 97,439 | 97,244 | -0.2 |
| Secundario | 280,126 | 287,038 | 2.5 |
| Industria Extractiva y Electricidad | 10,256 | 13,716 | 33.7 |
| Industria Manufacturera | 179,287 | 186,092 | 3.8 |
| Construcción | 90,583 | 87,230 | -3.7 |
| Terciario | 611,114 | 600,267 | -1.8 |
| Comercio | 203,617 | 195,163 | -4.2 |
| Restaurantes y Servicio de Alojamiento | 55,418 | 62,823 | 13.4 |
| Transportes y Comunicaciones ^{1/} | 41,541 | 39,128 | -5.8 |
| Servicio Profesionales, Financiero y Cooperativo | 65,041 | 66,347 | 2.0 |
| Servicios Sociales | 93,511 | 91,505 | -2.1 |
| Servicios Diversos | 108,673 | 96,533 | -11.2 |
| Gobierno y Organismos Internacionales | 43,313 | 48,769 | 12.6 |
| No Especificado | 21,062 | 16,935 | -19.6 |
| Total | 1,009,741 | 1,001,484 | -0.8 |

1/ Incluye Correo y Almacenamiento.

Nota: Los totales pueden no coincidir con la suma de los parciales debido al redondeo de las cifras.

FUENTE: Encuesta Nacional de Ocupación y Empleo, INEGI.

35

**Usuarios de Energía Eléctrica
por Tipo de Servicio
Sonora
2008 - 2009**

| Tipo de Servicio | 2008 | 2009 ^{p/} | Variación % 2009 / 2008 |
|--------------------------------------|----------------|--------------------|----------------------------|
| Total | 808,936 | 817,490 | 1.1 |
| Comercial | 64,944 | 64,578 | -0.6 |
| Residencial | 724,381 | 732,861 | 1.2 |
| Industrial | 10,396 | 10,860 | 4.5 |
| Servicio Público^{1/} | 4,522 | 4,474 | -1.1 |
| Servicio Agrícola | 4,628 | 4,646 | 0.4 |
| Temporal | 65 | 71 | 9.2 |

Nota: Usuarios se refiere al número de contratos celebrados para el suministro de energía eléctrica existentes al 31 de diciembre.

1/ Comprende: Alumbrado público y bombeo de aguas potables y negras.

p/ Cifras preliminares.

FUENTE: Comisión Federal de Electricidad, División Noroeste.

26

**Indice de Volumen Físico de la Distribución de Electricidad
Sonora
Base 2003=100
Promedio Anual 2007 - 2009^{1/}**

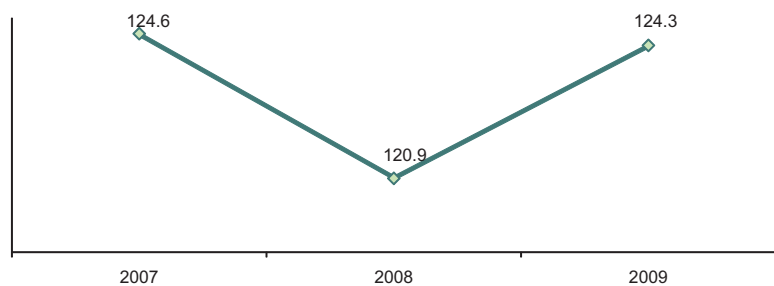

1/ Cifras preliminares.
FUENTE: Sistema de Cuentas Nacionales de México, INEGI.

27

**Indicadores de Empleo Total
Sonora
2008 - 2009**

| INDICADORES | Promedio Anual | | Variación % 2009 / 2008 |
|---|----------------|-----------|----------------------------|
| | 2008 | 2009 | |
| Población de 14 Años y más | 1,818,999 | 1,853,164 | 1.9 |
| Población Económicamente Activa | 1,053,452 | 1,066,186 | 1.2 |
| Ocupada | 1,009,741 | 1,001,484 | -0.8 |
| Desocupada | 43,711 | 64,702 | 48.0 |
| Población No Económicamente Activa | 765,548 | 786,978 | 2.8 |
| Disponibile | 85,157 | 113,634 | 33.4 |
| No Disponible | 680,391 | 673,343 | -1.0 |
| Trabajadores Subordinados y Remunerados | 737,517 | 719,049 | -2.5 |
| Población Subocupada | 48,204 | 77,285 | 60.3 |
| Trabajadores por Cuenta Propia | 183,290 | 196,642 | 7.3 |
| Empleadores | 54,824 | 49,220 | -10.2 |

Nota: Los totales pueden no coincidir con la suma de los parciales debido al redondeo de las cifras.
Fuente: Encuesta Nacional de Ocupación y Empleo del INEGI.

34

**Trabajadores Asegurados en el IMSS
Según Subdelegación
Sonora
2008 - 2009**

| Subdelegación | Diciembre | | Diferencia 2009/2008 |
|-----------------------|----------------|----------------|-------------------------|
| | 2008 | 2009 | |
| Estado | 424,253 | 420,947 | -3,306 |
| Agua Prieta | 16,440 | 16,019 | -421 |
| Caborca | 21,074 | 19,555 | -1,519 |
| Guaymas | 31,938 | 29,874 | -2,064 |
| Hermosillo | 158,962 | 158,535 | -427 |
| Nacozari de García | 5,534 | 5,245 | -289 |
| Navojoa | 33,249 | 33,982 | 733 |
| Nogales | 57,243 | 56,198 | -1,045 |
| Obregón | 81,384 | 82,214 | 830 |
| San Luis Río Colorado | 18,429 | 19,325 | 896 |

FUENTE: Secretaría de Economía del Gobierno del Estado, con base en cifras del IMSS.

33



Sector Terciario

de un Nuevo Sonora, 2009

**Indicadores de Comercio
Hermosillo
2008 - 2009^{p/}**

| INDICADORES | 2008 | 2009 | Variación % 2009/2008 |
|---|-------|-------|--------------------------|
| MENUDEO^{1/} | | | |
| Índice Ventas Netas Reales | 132.7 | 134.0 | 1.0 |
| Índice del Personal Ocupado | 116.5 | 102.4 | -12.1 |
| Índice de Remuneraciones Reales por Persona Ocupada | 102.1 | 108.6 | 6.4 |
| MAYOREO^{1/} | | | |
| Índice Ventas Netas Reales | 99.0 | 98.3 | -0.7 |
| Índice del Personal Ocupado | 113.1 | 107.1 | -5.3 |
| Índice de Remuneraciones Reales por Persona Ocupada | 106.5 | 106.8 | 0.3 |

p/ Cifras preliminares.

1/ Promedio anual del Índice Ponderado.

FUENTE: Encuesta Mensual sobre Establecimientos Comerciales, INEGI.

28

**Trabajadores Asegurados por el IMSS por Rama de Actividad
Sonora
2008 - 2009**

| Concepto | 2008 | 2009 | Variación % 2009 / 2008 |
|---|----------------|----------------|----------------------------|
| Total Trabajadores Asegurados^{1/} | 424,253 | 420,947 | -0.8 |
| Sector Primario | 25,512 | 25,856 | 1.3 |
| Agricultura, Ganadería, Pesca y Caza | 25,512 | 25,856 | 1.3 |
| Sector Industrial | 180,445 | 173,483 | -3.9 |
| Minería | 6,679 | 7,659 | 14.7 |
| Manufactura | 126,334 | 125,187 | -0.9 |
| Construcción | 41,822 | 34,889 | -16.6 |
| Electricidad | 5,610 | 5,748 | 2.5 |
| Sector Terciario | 218,296 | 221,608 | 1.5 |
| Comercio | 92,390 | 90,768 | -1.8 |
| Transportes y Comunicaciones | 19,273 | 19,243 | -0.2 |
| Otros Servicios ^{2/} | 106,633 | 111,597 | 4.7 |

1/ Excluye los grupos de seguro facultativo, estudiantes, de salud para la familia y de continuación voluntaria ya que son asegurados no asalariados.

2/ Incluye servicios para empresas, personas y el hogar y servicios sociales comunales.

FUENTE: Secretaría de Economía del Gobierno del Estado, con base en cifras del IMSS.

32

**Tasa de Crecimiento del Empleo con Afiliación al IMSS
Estados de la Frontera Norte
2007 - 2009**

| Entidad Federativa | Diciembre | | |
|--------------------|------------|-------------|-------------|
| | 2007 | 2008 | 2009 |
| Sonora | 4.2 | -3.4 | -0.8 |
| Nacional | 3.9 | -0.3 | -1.3 |
| Baja California | 2.2 | -5.6 | -4.6 |
| Coahuila | 3.5 | -3.6 | -2.1 |
| Chihuahua | 1.8 | -8.1 | -3.3 |
| Nuevo León | 4.9 | 1.3 | -2.3 |
| Tamaulipas | 2.8 | -3.2 | -4.3 |

Fuente: Elaboración propia con información del Instituto Mexicano del Seguro Social.

31

**Indicadores de Turismo
Sonora
2008 - 2009^{p/}**

| INDICADORES | 2008 | 2009 ^{p/} | Variación % 2009/2008 |
|--|------------------|--------------------|--------------------------|
| Gasto Promedio Diario (Pesos) | | | |
| Nacionales | 727.3 | 742.0 | 2.0 |
| Extranjeros | 1,083.2 | 1,105.0 | 2.0 |
| Afluencia Turística Total (Turistas) | | | |
| | 7,667,090 | 7,820,431 | 2.0 |
| Nacionales | 4,805,126 | 4,901,228 | 2.0 |
| Extranjeros | 2,861,964 | 2,919,203 | 2.0 |
| Estancia Promedio (Días por año) | | | |
| Nacionales | 3.3 | 3.3 | 0.0 |
| Extranjeros | 3.4 | 3.4 | 0.0 |
| Derrama Económica Total (Millones de pesos) | | | |
| | 22,073.0 | 22,968.6 | 4.1 |
| Nacionales | 11,532.7 | 12,001.2 | 4.1 |
| Extranjeros | 10,540.3 | 10,967.4 | 4.1 |

p/ Cifras preliminares.

FUENTE: Secretaría de Economía del Gobierno del Estado, Comisión de Fomento al Turismo.

29

**Derrama Económica del Turismo
Sonora
2007 - 2009^{p/}**
Millones de pesos

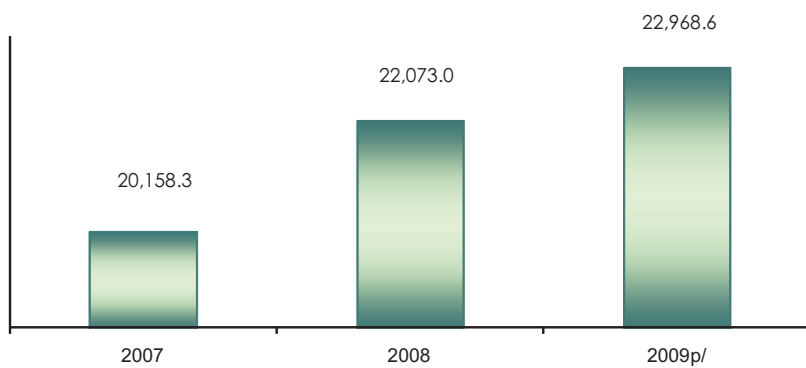

P/ Cifras preliminares.

FUENTE: Secretaría de Economía del Gobierno del Estado, Comisión de Fomento al Turismo.

30



Empleo y Desempleo

de un Nuevo Sonora, 2009